



RGPD

Conformité au Règlement général
sur la protection des données

DIAGNOSTIC FLASH

Disposer d'une vue précise sur les efforts nécessaires pour votre mise en conformité

Conformité RGPD de A à Z

Comment éviter des investissements démesurés pour votre mise en conformité?
RSM France a développé une offre de diagnostic flash pour vous :

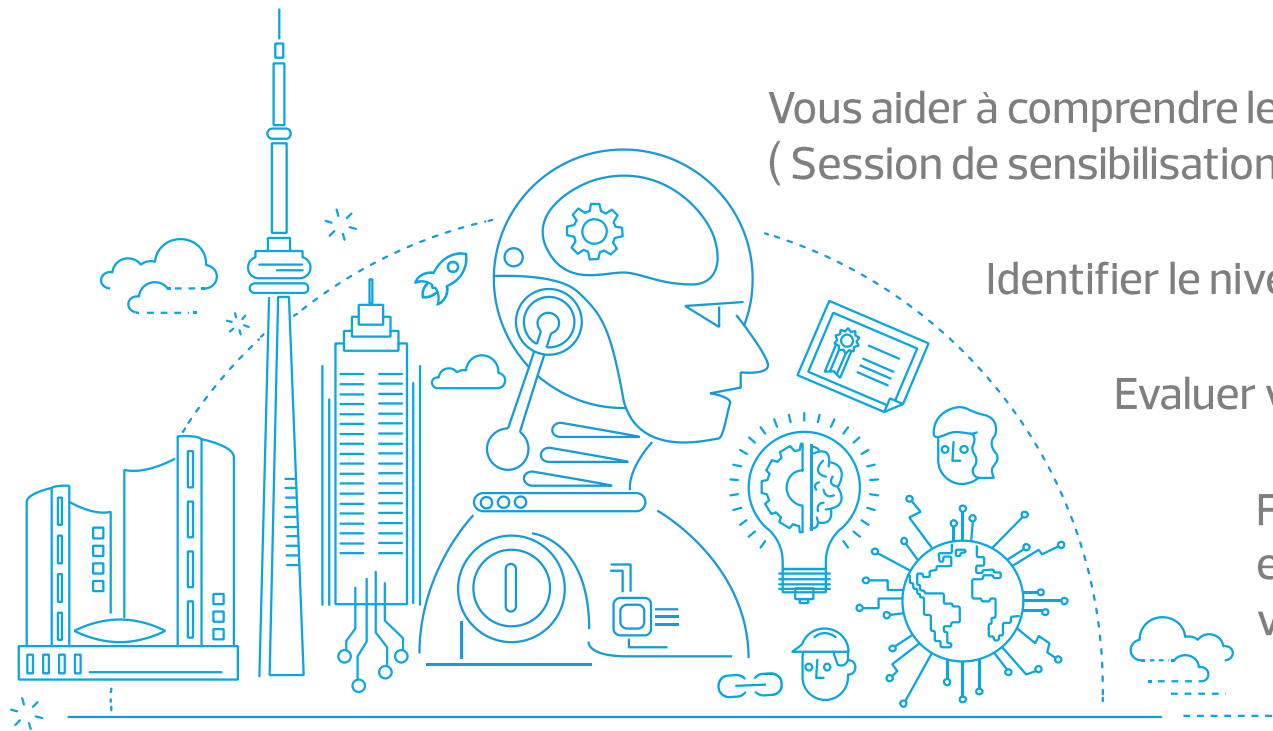





Vous aider à comprendre le RGPD
(Session de sensibilisation aux principes clefs du règlement)

Identifier le niveau d'impact du RGPD sur votre entreprise

Evaluer votre niveau de conformité

Formaliser un plan d'action vous permettant de vous mettre en conformité (plan d'action adapté à la criticité du RGPD pour votre activité et à vos moyens)

Diagnostic Flash

INTERVENTION	DUREE	LIVRABLES	BUDGET
<p>1 réunion de sensibilisation (optionnelle)</p> <p>2 à 5 entretiens</p> 	<p>1 à 1,5 J d'intervention sur site avec vos collaborateurs</p> <p>0,5 à 1 J de rédaction du diagnostic</p> <p>0,5 J de restitution</p> 	<p>Rapport identifiant votre niveau de sensibilité au RGPD, votre niveau de conformité et les actions à mettre en œuvre pour vous permettre en conformité</p> 	<p>2 500 à 5 000€ HT</p> 

5 axes clés

Notre diagnostic se focalise sur 5 axes couvrant les principales exigences du RGPD :

