



ΕΚΤΑΚΤΟ ΕΝΗΜΕΡΩΤΙΚΟ ΔΕΛΤΙΟ

Παραδείγματα Υπολογισμού Ειδικών Επιδομάτων

23 Απριλίου 2020

Ειδικό Ανεργιακό Επίδομα (Εργαζόμενος που εμπίπτει στο Σχέδιο Πλήρους ή Μερικής Αναστολής)

Για όσους δεν καλύπτουν τις ασφαλιστικές προϋποθέσεις (και δεν θα δικαιούνταν κανονικά ανεργιακό με βάση τη Νομοθεσία) το επίδομα υπολογίζεται ως ποσοστό 40% του μισθού που ήταν δηλωμένος για τον Ιανουάριο 2020.

Για τον υπολογισμό του Ειδικού Ανεργιακού Επιδόματος λαμβάνονται υπ' όψη οι συνολικές αποδοχές ολόκληρου του έτους 2018, διαιρούνται δια 52 εβδομάδες (σύνολο εβδομάδων του έτους) και δια 6 ημέρες (εργάσιμες ημέρες εβδομάδας βάσει της Νομοθεσίας) και πολλαπλασιάζονται επί τον αριθμό των ημερών, για τις οποίες ζητήθηκε Ειδικό Ανεργιακό Επίδομα (δεν λαμβάνονται υπόψη οι Κυριακές με βάση τη Νομοθεσία). Το Ειδικό Ανεργιακό Επίδομα ισούται με το 60% του αποτελέσματος των πιο πάνω υπολογισμών, με μέγιστο όριο τα €1.214 για περίοδο ενός μήνα.

Για όσους δεν καλύπτουν τις ασφαλιστικές προϋποθέσεις (και δεν θα δικαιούνταν κανένα επίδομα με βάση τη σχετική Νομοθεσία), προβλέπεται ένταξή τους στο Σχέδιο και το επίδομα υπολογίζεται ως ποσοστό 40% του μισθού που ήταν δηλωμένος για τον Ιανουάριο 2020 (δείτε Παράδειγμα 3 πιο κάτω).

Παράδειγμα 1:

Εργαζόμενος ο οποίος εργάστηκε ολόκληρο το 2018 με μισθό €1.000 για 13 μήνες: $€1.000 \times 13 \text{ μήνες} = €13.000 / 52 \text{ εβδομάδες} = €250 / 6 \text{ μέρες} = €41,66 \times 60\% = €25$ ημερήσιο επίδομα.

Βάσει των πιο πάνω υπολογισμών, εάν η αίτηση για το Ειδικό Ανεργιακό Επίδομα ήταν από 16/3/2020 μέχρι 12/4/2020, αυτό σημαίνει ότι αφορά 24 εργάσιμες μέρες (εξαιρούνται οι Κυριακές) και το καταβλητέο επίδομα είναι $24 \times €25 = €600$

Παράδειγμα 2:

Εργαζόμενος ο οποίος εργάστηκε για 4 μήνες το 2018 με μισθό €1.000: $€1.000 \times 4 \text{ μήνες} = €4.000 / 52 \text{ εβδομάδες} = €76,92 / 6 \text{ μέρες} = €12,82 \times 60\% = €7,69$ ημερήσιο επίδομα.

Βάσει των πιο πάνω υπολογισμών, εάν η αίτηση για το Ειδικό Ανεργιακό Επίδομα ήταν από 16/3/2020 μέχρι 12/4/2020, αυτό σημαίνει ότι αφορά 24 εργάσιμες μέρες (εξαιρούνται οι Κυριακές) και το καταβλητέο επίδομα είναι $24 \times €7,69 = €184,62$

Παράδειγμα 3:

Εργαζόμενος ο οποίος άρχισε εργασία για πρώτη φορά εντός του 2019 και ο δηλωμένος μισθός Ιανουαρίου ήταν €1.000. Σε αυτή την περίπτωση δεν πληρούνται οι ασφαλιστικές προϋποθέσεις και κατ' εξαίρεση έχει παραχωρηθεί Ειδικό Ανεργιακό Επίδομα το οποίο υπολογίζεται με βάση τον δηλωμένο μισθό του 2020 ως ποσοστό 40%, δηλαδή: $€1.000 / 4,33 \text{ εβδομάδες} = €230,77 / 6 \text{ μέρες} = €38,46 \times 40\% = €15,39$ ημερήσιο επίδομα.

Βάσει των πιο πάνω υπολογισμών, εάν η αίτηση για το Ειδικό Ανεργιακό Επίδομα ήταν από 16/3/2020 μέχρι 12/4/2020, αυτό σημαίνει ότι αφορά 24 εργάσιμες μέρες (εξαιρούνται οι Κυριακές) και το καταβλητέο επίδομα είναι $24 \times €15,39 = €369,22$

Ειδικό Επίδομα Ασθενείας

Ο τρόπος υπολογισμού του Ειδικού Επιδόματος Ασθενείας είναι ο ίδιος όπως το Ειδικό Ανεργιακό Επίδομα πιο πάνω. Η μόνη διαφορά είναι ότι αφαιρούνται από τον υπολογισμό οι πρώτες τρεις μέρες από την περίοδο που υποβάλλει ο αιτητής, με βάση τη Νομοθεσία. Επομένως, για ολόκληρη την περίοδο από 16/3/2020 μέχρι 12/4/2020, οι μέρες που θα υπολογιστούν δεν είναι 24 αλλά 21.

Για όσους δεν καλύπτουν τις ασφαλιστικές προϋποθέσεις (και δεν θα δικαιούνταν κανένα επίδομα με βάση τη σχετική Νομοθεσία), προβλέπεται ένταξή τους στο Σχέδιο και το επίδομα υπολογίζεται ως ποσοστό 40% του μισθού που ήταν δηλωμένος για τον Ιανουάριο 2020 (δείτε Παράδειγμα 2 πιο κάτω).

Παράδειγμα 1:

Εργαζόμενος ο οποίος εργάστηκε ολόκληρο το 2018 με μισθό €3.000 για 12 μήνες: $€3.000 \times 12 \text{ μήνες} = €36.000 / 52 \text{ εβδομάδες} = €692,31 / 6 \text{ μέρες} = €115,39 \times 60\% = €69,23 \text{ ημερήσιο επίδομα}$.

Επειδή το ημερήσιο επίδομα υπερβαίνει το ανώτατο ποσό που είναι δυνατό να καταβληθεί (€1.214 για περίοδο ενός μηνός), το ημερήσιο επίδομα καθορίζεται στο μέγιστο δυνατό, δηλαδή στα €46,69.

Βάσει των πιο πάνω υπολογισμών, εάν η αίτηση για το Ειδικό Επίδομα Ασθενείας ήταν από 16/3/2020 μέχρι 12/4/2020, αυτό σημαίνει ότι αφορά 21 μέρες (εξαιρούνται οι Κυριακές και οι πρώτες 3 μέρες) και το καταβλητέο επίδομα είναι $€46,69 \times 21 = €980,89$

Παράδειγμα 2:

Εργαζόμενος ο οποίος εργάστηκε για 2 μήνες το 2018 με μισθό €800 και ο δηλωμένος μισθός Ιανουαρίου 2020 είναι €900.

Σε αυτή την περίπτωση δεν πληρούνται οι ασφαλιστικές προϋποθέσεις του Νόμου και κατ' εξαίρεση έχει παραχωρηθεί Ειδικό Επίδομα Ασθενείας το οποίο υπολογίζεται με βάση τον δηλωμένο μισθό του 2020 ως ποσοστό 40%, δηλαδή: $€900 / 4,33 \text{ εβδομάδες} = €207,69 / 6 \text{ μέρες} = €34,62 \times 40\% = €13,85 \text{ ημερήσιο επίδομα}$.

Βάσει των πιο πάνω υπολογισμών, εάν η αίτηση για το Ειδικό Επίδομα Ασθενείας ήταν από 30/3/2020 μέχρι 12/4/2020, αυτό σημαίνει ότι αφορά 9 εργάσιμες μέρες (εξαιρούνται οι Κυριακές και οι πρώτες 3 μέρες) και το καταβλητέο επίδομα είναι $9 \times €13,85 = €124,65$

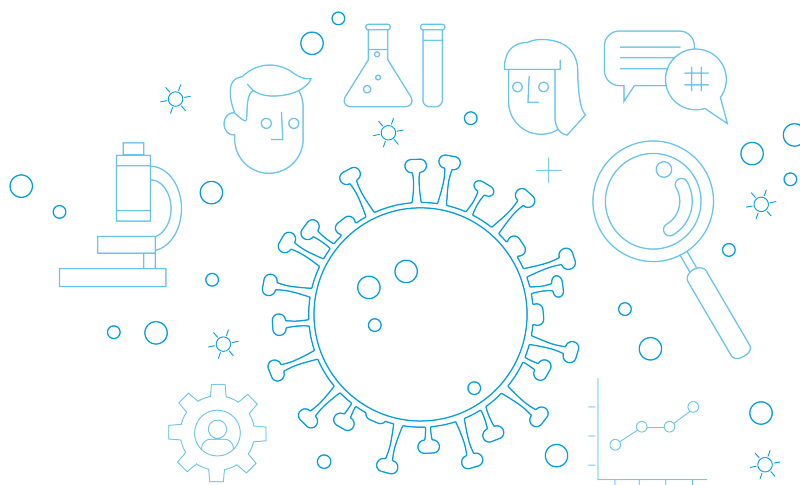

Ειδική Άδεια Φροντίδας Παιδιών

Το Ειδικό Επίδομα για Φροντίδα Παιδιών υπολογίζεται στη βάση των πραγματικών αποδοχών του αιτητή που είχαν δηλωθεί στο Ταμείο Κοινωνικών Ασφαλίσεων για τον Ιανουάριο 2020.

Για τα πρώτα €1.000 του μηνιαίου μισθού, ο/η δικαιούχος θα λαμβάνει επίδομα σε ποσοστό 60% για το μέρος αυτό του μισθού και για το μέρος του μισθού από €1.000 μέχρι €2.000, ο / η δικαιούχος θα λαμβάνει επίδομα σε ποσοστό 40%.

Το μέγιστο ύψος επιδόματος για περίοδο ενός μήνα δεν μπορεί να υπερβαίνει τα €1.000 και το τελικό ποσό που καταβάλλεται αντιστοιχεί για τον αριθμό των ημερών για τις οποίες υποβλήθηκε το αίτημα.

Για μονογονεϊκές οικογένειες, τα ανωτέρω ποσοστά αυξάνονται σε 70% και 50% αντίστοιχα και το μέγιστο ύψος επιδόματος για περίοδο ενός μήνα δεν μπορεί να υπερβαίνει τα €1.200.

Παράδειγμα 1:

Εργαζόμενος που δεν είναι μονογονέας, με δηλωμένο μισθό Ιανουαρίου 2020 ύψους €1.400, ο οποίος υπέβαλε αίτηση για την περίοδο 16/3/2020 μέχρι 29/3/2020 (2 βδομάδες): $€1000 \times 60\% + €400 \times 40\% = €600 + €160 = €760$ μηνιαίο επίδομα / 4,33 βδομάδες = €175,38 / 6 μέρες = €29,23 ημερήσιο επίδομα. Εφόσον το αίτημα αφορά 2 βδομάδες, υπολογίζεται το πιο πάνω ημερήσιο ποσό για 12 εργάσιμες μέρες (εξαιρούνται οι Κυριακές) ως ακολούθως: $€29,23 \times 12 = 350,77$

Παράδειγμα 2:

Εργαζόμενος που είναι μονογονέας, με δηλωμένο μισθό Ιανουαρίου 2020 ύψους €2.400, ο οποίος υπέβαλε αίτηση για την περίοδο 16/3/2020 μέχρι 12/4/2020 (4 βδομάδες): $€1000 \times 70\% + €1000 \times 50\% = €700 + €500 = €1200$ μηνιαίο επίδομα / 4,33 βδομάδες = €276,92 / 6 μέρες = €46,15 ημερήσιο επίδομα.

Βάσει των πιο πάνω υπολογισμών, εάν η αίτηση για το Ειδικό Επίδομα Φροντίδας Παιδιών ήταν από 16/3/2020 μέχρι 12/4/2020, αυτό σημαίνει ότι αφορά 24 εργάσιμες μέρες (εξαιρούνται οι Κυριακές) και το καταβλητέο επίδομα είναι $24 \times €46,15 = €1.107,60$

Επικοινωνία

Για οποιοσδήποτε περαιτέρω πληροφορίες επικοινωνήστε με:

Χριστίνα Αθηνή
Υπεύθυνη Ανθρώπινου Δυναμικού & Υπηρεσιών Κοινωνικών Ασφαλίσεων
Τμήμα Έμμεσης Φορολογίας
c.athini@rsmcyprus.com
+357 26 811 256

RSM Κύπρου
www.rsmcyprus.com