

Practical,
commercially
focused and socially
responsible advice.

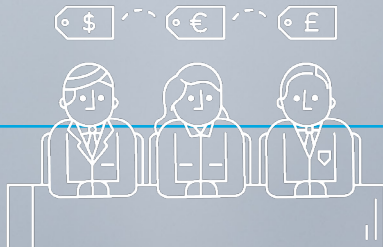

TAX ALERT

Καταβολή αποδοχών των εργαζομένων στον ιδιωτικό τομέα μέσω τραπεζικού λογαριασμού

Σύμφωνα με την [ΚΥΑ αριθμ. οικ. 22528/430/ 2017](#) θα θέλαμε να σας ενημερώσουμε ότι καθιερώνεται εφεξής η υποχρεωτική καταβολή από τους εργοδότες των αποδοχών των εργαζομένων στον ιδιωτικό τομέα **αποκλειστικά στους τραπεζικούς λογαριασμούς των δικαιούχων μισθωτών**. Η καταβολή των αποδοχών στους λογαριασμούς των δικαιούχων μισθωτών γίνεται με οποιοδήποτε τρόπο, συμπεριλαμβανομένης της χρήσης ηλεκτρονικών μέσων πληρωμής ή παροχών υπηρεσιών πληρωμών.

Σύμφωνα με τα άρθρα 23 και 24 του [ν. 3996/2011 \(Α' 170\)](#) σε περίπτωση μη τήρησης της διάταξης επιβάλλονται κυρώσεις από το Σώμα Επιθεώρησης Εργασίας.

Ως ημερομηνία έναρξης ισχύος ορίζεται η 1.6.2017.

Για περισσότερες πληροφορίες:

Accounting & Tax Department

Μάνια Μυλωνά, Manager
Σπύρος Δούκας, Manager
tax@rsmgreece.gr
+30 210 6717733

Payroll Services Department

Θύμιος Κόκκινος, Payroll Department Manager
Μαριάννα Ιωσηφίδου, Manager
payroll@rsmgreece.gr
+30 210 6717733