

# תכנית נטו משלמה

הכסף חוזר לציבור



משרד האוצר



### השינוי בעקבות תכנית נטו למשפחה

## שני בני הזוג

הגדלת והשוואת נקודות הזיכוי בין גבר לאישה:  
שני בני הזוג יהיו זכאים ל- 1.5 מגיל לידה -1, ול- 2.5 נקודות מגיל 1-6.



גיל לידה - 1 < 1.5 נקודות

גיל 1 - 6 < 2.5 נקודות

### המצב כיום

#### נשים



זכאיות לנקודות זיכוי  
בעבור ילד עד גיל 6

גיל לידה -1 < 0.5 נקודה

גיל 1 - 6 < 2 נקודות

#### גברים



זכאים לנקודות זיכוי  
בעבור ילד עד גיל 4

גיל לידה -1 < 1 נקודה

גיל 1 - 2 < 2 נקודות

גיל 2 - 3 < 2 נקודות

גיל 3 - 4 < 1 נקודה

תוספת של אלפי שקלים בשנה  
לשכר הנטו



\* שווי נקודת זיכוי = 215 ₪



**סוציאקונומי 8-10**

- |            |            |
|------------|------------|
| אלקנה      | אבן יהודה  |
| גבעתיים    | גבעת שמואל |
| הוד השרון  | גני תקוה   |
| כוכב יאר   | הרצליה     |
| כפר שמריהו | כפר ורדים  |
| מודיעין    | להבים      |
| סביון      | מכבים רעות |
| קריית אונו | עומר       |
| רעננה      | רמת השרון  |
|            | תל-אביב    |

סבסוד של **150 ₪**

עבור ילדי כיתות א ו-ב

תוספת שנתית לנטו לילד

**1,500 ₪**

סיכום תוספת לשכר הנטו

**3,000 ₪** בשנתיים

**סוציאקונומי 7**

- |            |              |
|------------|--------------|
| אזור       | אורנית       |
| גבעת עדה   | בנימינה      |
| חיפה       | זיכרון יעקב  |
| כפר סבא    | יהוד         |
| נס ציונה   | מזכרת בתיה   |
| פרדסיה     | נשר          |
| צורן קדימה | פתח תקווה    |
| ראש פינה   | קריית ביאליק |
|            | ראשון לציון  |

סבסוד של **200 ₪**

עבור ילדי כיתות א ו-ב

תוספת שנתית לנטו לילד

**2,000 ₪**

סיכום תוספת לשכר הנטו

**4,000 ₪** בשנתיים

**סוציאקונומי 6**

- |          |            |
|----------|------------|
| גדרה     | בת ים      |
| חולון    | חדרה       |
| כפר יונה | יבנה       |
| נהריה    | כרמיאל     |
| נתניה    | נצרת עילית |
| ראש העין | פרדס חנה   |
| שלומי    | רחובות     |

סבסוד של **300 ₪**

עבור ילדי כיתות א ו-ב

תוספת שנתית לנטו לילד

**3,000 ₪**

סיכום תוספת לשכר הנטו

**6,000 ₪** בשנתיים

**סוציאקונומי 5**

- |           |              |
|-----------|--------------|
| אור עקיבא | אור יהודה    |
| אשדוד     | אילת         |
| באר שבע   | אשקלון       |
| טבריה     | בית שאן      |
| מגדל העמק | טירת הכרמל   |
| מצפה רמון | מעלות תרשיחא |
| ערד       | עפולה        |
| קריית ים  | קצרין        |
| שדרות     | קריית שמונה  |

סבסוד של **300 ₪**

לצהרון מגיל 3 עד גיל 8

תוספת שנתית לנטו לילד

**3,000 ₪**

סיכום תוספת לשכר הנטו

**15,000 ₪** ב-5 שנים

**סוציאקונומי 4**

- |              |             |
|--------------|-------------|
| אופקים       | באקה-ג'ת    |
| דימונה       | חורפיש      |
| חצור הגלילית | ירוחם       |
| כפר יאסיף    | לוד         |
| עכו          | פקיעין      |
| קריית גת     | קריית מלאכי |
| רמלה         |             |

סבסוד של **350 ₪**

לצהרון מגיל 3 עד גיל 8

תוספת שנתית לנטו לילד

**3,500 ₪**

סיכום תוספת לשכר הנטו

**17,500 ₪** ב-5 שנים



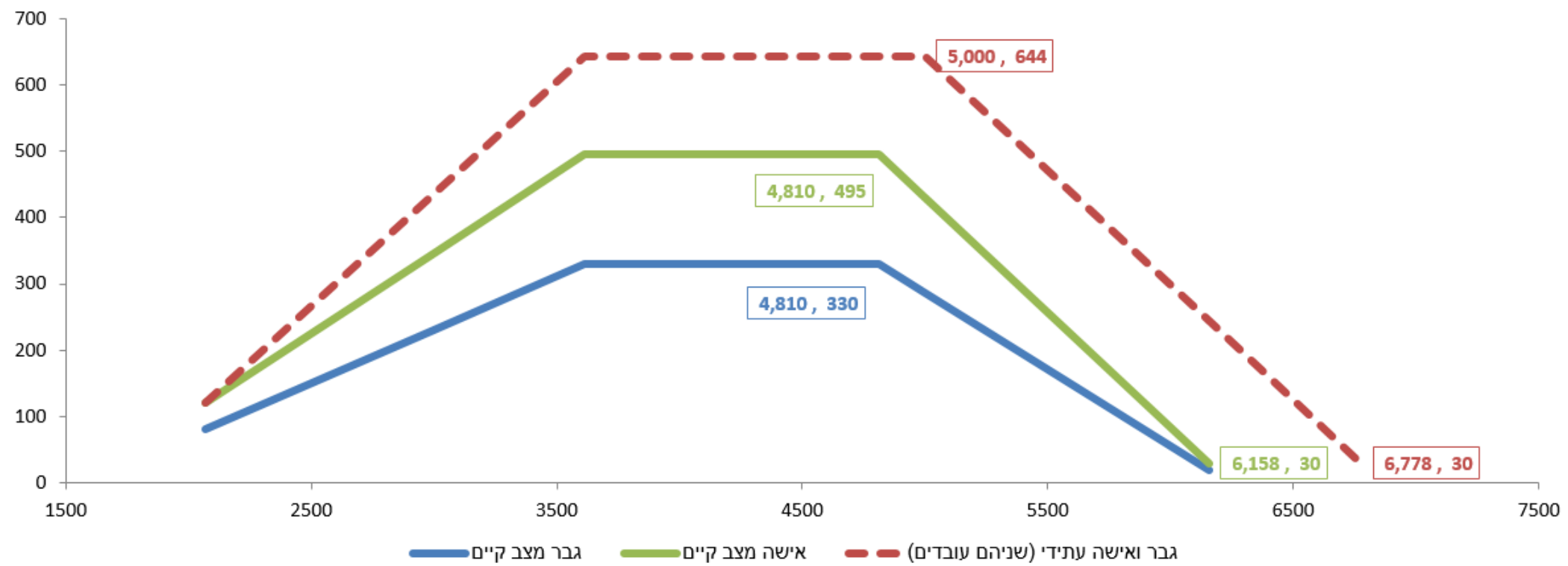

**שינויים**

1. ביטול ההבחנה בין גבר לאישה
2. הרחבת בסיס המענק ל-5,000
3. מענק נוסף של 30% לשני מפרנסים



## השינוי בעקבות תכנית נטו למשכחה

תקרת שכר	4,800 ₪	5,000 ₪
מענק עבודה לשני בני הזוג	495 ₪	
שני בני זוג עובדים		תוספת 30% 1288 ₪ (במקום 825 ₪)

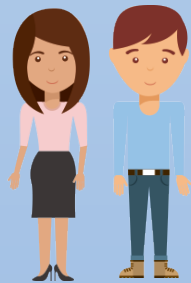

## המצב כיום (הורים לעד 2 ילדים)

נשים	גברים
משכורת	משכורת
4,800 ₪	4,800 ₪
מענק עבודה	מענק עבודה
495 ₪	330 ₪

## תוספת להכנסה הפנויה

- ✓ משכחה עם עד 2 ילדים ששני בני הזוג עובדים: תזכה לתוספת של עד 5,600 ₪ בשנה להכנסה הפנויה
- ✓ משכחה עם 3 ילדים ששני בני הזוג עובדים: תזכה לתוספת של עד 8,100 ₪ בשנה להכנסה הפנויה

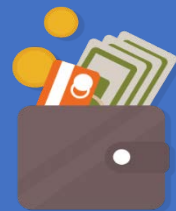

## ייבוא מכשירי סלולר



מס הקנייה על ייבוא  
מכשירי סלולר יופחת

מ 15%  0%

## ייבוא נעליים



המכס על ייבוא נעליים  
יופחת

מ 12%  0%

## ייבוא בגדי תינוקות



המכס על ייבוא בגדי  
תינוקות יופחת

מ 6%  0%

**אשכול סוציאקונומי**

אופקים, קריית מלאכי, ירוחם, עכו, לוד, רמלה, דימונה, קריית גת, חורפיש, חצור הגלילית, באקה-ג'ת, פקיעין, כפר יסיף

**4**

**ילדים**

מס' ילדים

גיל ילד 1  גיל ילד 2



**הכנסה ברטו**

אישה  גבר



ביטול מכסים על בגדי תינוקות, הנעלה ומכשירי סלולר

**תוספת של מאות שקלים להכנסה הפנויה**

**נקודות זיכוי**

**לא זכאים**

לא עוברים את רף המס

**סבסוד צהרונים**

זכאות לשני ילדים

סה"כ שנתי	סה"כ חודשי	סבסוד לילד
<b>₪ 7,000</b>	<b>₪ 700</b>	<b>₪ 350</b>

**מענק עבודה**

סה"כ שנתי	סה"כ חודשי	אישה	גבר
<b>₪ 5,580</b>	<b>₪ 465</b>	<b>₪ 150</b>	<b>₪ 315</b>

**תוספת הכנסה של 12,580 ₪ בשנה לנטו**  
 המהווים תוספת של כ-12.5% להכנסת משק הבית



### אשכול סוציאקונומי

7

חיפה, נשר, קריית מוצקין, קריית ביאליק, פתח תקווה, ראשון לציון, ראש פינה, זיכרון יעקב, בנימינה, גבעת עדה, כפר סבא, פרדסיה, אורנית, נס ציונה, צורן קדימה, מזכרת בתיה, יהוד, אזור

### ילדים

מס' ילדים

גיל ילד 1  גיל ילד 2  גיל ילד 3

תינוק



### הכנסה ברוטו

אישה  גבר

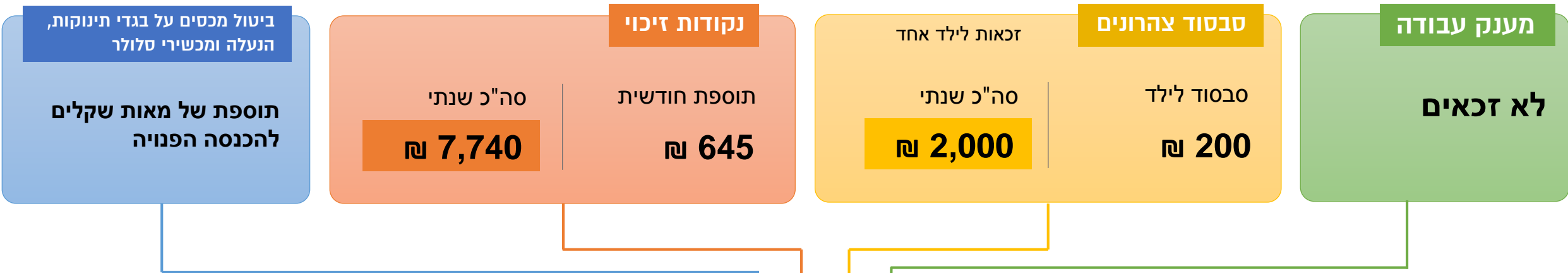

**תוספת הכנסה של 9,740 ₪ בשנה לנטו**  
המהווים תוספת של כ-5% להכנסת משק הבית





**אשכול סוציאקונומי**

**8-10**

תל אביב, מודיעין, מכבים רעות, אבן יהודה, רעננה, כוכב יאיר, הרצליה, גבעתיים, כפר ורדים, רמת השרון, להבים, קריית אונו, הוד השרון, גבעת שמואל, גני תקוה, עומר, כפר שמריהו, אלקנה, סביון

**ילדים**

מס' ילדים

גיל ילד 1  גיל ילד 2



**הכנסה ברוטו**

אישה  גבר



ביטול מכסים על בגדי תינוקות, הנעלה ומכשירי סלולר

תוספת של מאות שקלים להכנסה הפנויה

**נקודות זיכוי**

תוספת חודשית **645 ₪** | סה"כ שנתי **7,740 ₪**

**סבסוד צהרונים**

זכאות לילד אחד | סבסוד לילד **150 ₪** | סה"כ שנתי **1,500 ₪**

**מענק עבודה**

**לא זכאים**

**תוספת הכנסה של 9,240 ₪ בשנה לנטו**  
 המהווים תוספת של כ-3% להכנסת משק הבית



# תכנית נטו משלמה

הכסף חוזר לציבור



משרד האוצר

